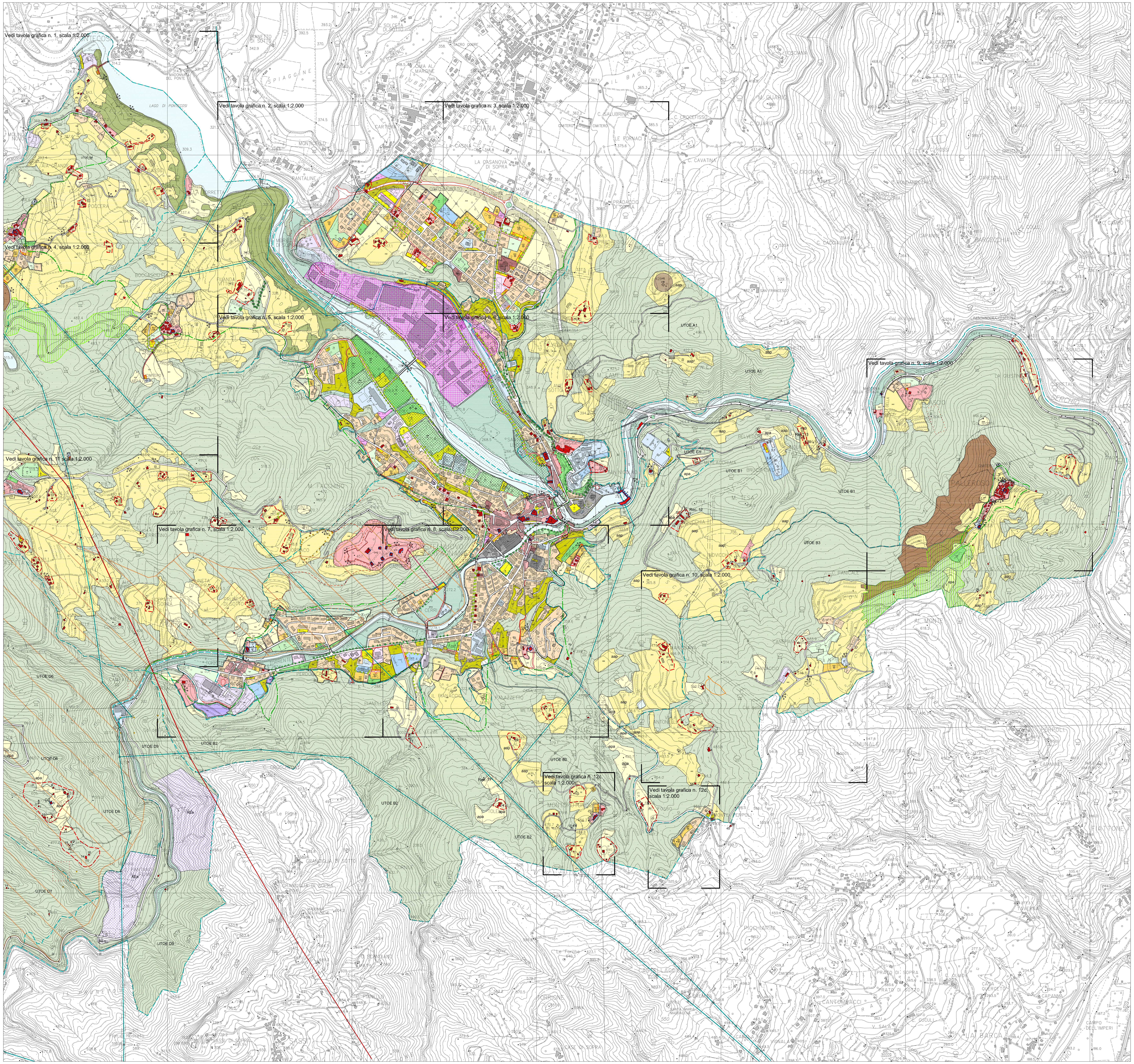

LEGENDA

	confine comunale	art. 94
	limite delle UTOE	
	limite delle aree soggette a Piani Attuativi	art. 6, 80-82
	perimetro dei centri abitati	art.12
SP	aree con specifiche normative e progettuali	art. 7
	aree boscate	art. 48
	aree boscate di interesse paesaggistico e/o escursionistico	art. 49
	aree boscate e a castagneto con strade parco	art. 49,50
	aree a castagneto da frutto	art. 50
	aree di matrice agraria storica	art. 51
	aree del parco fluviale	art. 77
	superfici delle rive dei corsi d'acqua e aree lacustri	art. 112
	ambito dei corsi d'acqua di rilevanza ambientale	art. 112, 113
aap	aree agricole di controllo dei caratteri del paesaggio	art. 52
apa	aree a prevalente funzione agricola	art. 53
aai	aree agricole infraurbane	art. 54
	aree di interesse archeologico	art. 15
	centro antico di Castelnuovo di Garfagnana	art. 16
	nuclei abitati di matrice antica	art. 13, 19
	edifici del sub-sistema insediativo storico nei centri abitati	art. 14, 19
1	edifici del sub-sistema insediativo storico esterni ai centri abitati	art. 19
1	edifici dei primi anni del XX secolo	art. 24
*	edifici e manufatti di interesse storico artistico e monumentale oggetto di vincolo ai sensi della L.1089/39	art. 19
	edifici per attrezzature collettive a vincolo 1089 per il culto	art. 25
	aree del sub-sistema insediativo storico, centri abitati di matrice antica	art. 14, 18
	elementi della cultura devozionale, della cultura materiale e dell'arredo urbano	art. 26
Rec.n	Ablazioni in aree agricole realizzabili mediante recupero di fabbricati esist.	art.14
R1	aree urbane di completamento edilizio	art. 37, 38
R2	aree urbane di completamento edilizio	art. 37, 39
R3	aree urbane di completamento edilizio	art. 37, 40
R4 a...	aree urbane di completamento edilizio	art. 56
R5 a...	aree urbane di completamento edilizio	art. 57
ER1	aree di nuova edificazione ad uso prevalentemente residenziale	art. 58, 59
ER2	aree di nuova edificazione ad uso prevalentemente residenziale	art. 58, 60
ERP	aree di nuova edificazione ad uso prevalentemente residenziale	art. 58, 61
aru	edifici e/o aree oggetto di ristrutturazione urbanistica	art. 62
Vpr	aree a verde privato	art. 78
Ale	aree a prevalente uso artigianale e industriale esistenti	art. 41
Aln	aree a prevalente uso artigianale e industriale di nuova previsione	art. 63
Ce	aree a prevalente uso commerciale esistenti	art. 44
Cn	aree a prevalente uso commerciale di nuova previsione	art. 65
AEe	aree per attività estrattive esistenti	art. 42
HRe	Aree a prevalente uso ricettivo-turistico esistenti	art. 43
HRn	aree turistico-ricettive di nuova previsione	art. 64
	Insediamenti consolidati	art. 113
	infrastrutture viarie esistenti	art. 46
	infrastrutture viarie di nuova previsione	art. 66
	viabilità di matrice antica	art. 45
P	aree per parcheggio pubblico esistenti	art. 71
P	aree per parcheggio pubblico di nuova previsione	art. 71
P	aree per parcheggio privato esistenti	art. 72
P	aree per parcheggio privato di nuova previsione	art. 72
Ve	aree a verde pubblico esistenti	art. 34
Vn	aree a verde pubblico di nuova previsione	art. 73
	viali alberati esistenti	art. 36
	viali alberati di nuova previsione	art. 36, 75
	alberi monumentali	art. 36, 55
Pp	parco alberato di uso privato	art. 55
Se	aree ed edifici per lo sport, esistenti	art. 68, 70
Sn	aree ed edifici per lo sport, di nuova previsione	art. 68, 70
	edifici e/o aree per attrezzature collettive	art. 68, 69
	attrezzature e servizi pubblici, esistenti	art. 68, 69
	attrezzature e servizi pubblici, di nuova previsione	art. 68, 69
FS	aree ed edifici della linea ferroviaria Lucca-Aulla	art. 47
AN	aree o edifici per l'asilo nido	art. 68, 69
CC	aree o edifici per la chiesa o altri edifici per il culto	art. 68, 69
SM	aree o edifici per la scuola materna	art. 68, 69
SO	aree o edifici per la scuola dell'obbligo	art. 68, 69
IS	aree o edifici per l'istruzione superiore	art. 68, 69
it	impianti tecnici	art. 68, 69
ce	cabine elettriche	art. 68, 69
cg	centraline decompressione gas	art. 68, 69
ci	cimiteri	art. 68, 69
da	impianti di depurazione	art. 68, 69
PC	aree di attesa e ricovero per la Protezione Civile	art. 68, 69
	aree per gli spettacoli viaggianti	art. 68, 69
	aree per mostre ed esposizione, fiere e sagre	art. 68, 69
OSP	Aree o edifici per l'attività ospedaliera	art. 68, 69
TE	Teatro	art. 68, 69
te	Teatro all'aperto	art. 50
CI	Cinematografo	art. 68, 69
in	Inceneritore	art. 68, 69
	campeggio	art. 7, 64
	localizzazione di impianti per la distribuzione di carburanti	art. 44, 65
H	eliporto	art. 68, 69
	elettrodotto 380 kv	art. 90
	elettrodotto 132 kv	art. 90
	vincolo idrogeologico e forestale	art. 92
	aree di salvaguardia delle risorse idriche	art. 111
	aree di rispetto cimiteriale	art. 88
	aree di rispetto dei metanodotti	art. 89
	aree di rispetto degli elettrodotti	art. 90
	limite delle aree di rispetto delle linee ferroviarie	art. 91
	aree di rispetto stradale	art. 86
	Funicolare terrestre a servizio della fortezza di Monte Alfonso	art. 91
	aree contigue al Parco delle Apuane	art. 93
	limite della salvaguardia delle emergenze geologiche	art. 115
	punti di vista e luoghi panoramici	art. 79
	aggiornamento edilizio 2002 - 2009	

Comune di Castelnuovo di Garfagnana

Provincia di Lucca

Tavola grafica n. 1

scala 1:10.000

Sindaco:
Gaddo Lucio Gaddi

Assessore all'urbanistica:
Alessandro Fontana

Responsabile del procedimento:
Geom. Marcello Bernardini

Garante della comunicazione:
Geom. Vincenzo Canozzi

Redazione a cura di:
Dott. ing. Angela Piano
Dott. geol. Alessandro Giannini

Con la collaborazione di:
Dott. arch. Giuseppe Lazzari
Dott. ing. Paolo Amadio
Dott. geol. Milliana Pieroni

Castelnuovo di Garfagnana, aprile 2011

Stato attuale

Adeguamento al PRAE ditta EUROCAVA

VARIANTE AL REGOLAMENTO URBANISTICO

ai sensi della L.R. 03/01/2005, n. 1

732B01